KARL LANDSTEINER INSTITUTE FOR LUNG RESEARCH AND PULMONARY ONCOLOGY

ÖGP Österreichische Gesellschaft für Pneumologie

Praxiskurs Thoraxsonographie

Anwendung in der Notfall-& Intensivmedizin und Pneumologie

Lerninhalte:

- Theoretische und technische Grundlagen der Thoraxsonographie
- Häufige thorakale Pathologien
- Fokussierter Lungenultraschall (FLUS)
- Fokussierte Echokardiographie (FOCUS) inkl. Herzinsuffizienzdiagnostik

Ziel des Kurses:

- Selbstständige Durchführung einer fokussierten Sonographie von Lunge und Herz

Datum:

Do 13.11.2025 / 13:00 - 19:00 Uhr

- Grundlagen, Theorie, Fallbeispiele und Untersuchung am gesunden Probanden

Fr 14.11.2025 / 13:00 - 19:00 Uhr

- Praxis in drei Kleingruppen mit Fokus auf Notfallmedizin, Intensivmedizin und Pneumologie

Kursort:

Klinik Ottakring | Direktionsgebäude, Festsaal
Montleartstrasse 37 | 1160 Wien
Verpflegung: Wurst-&Käsesemmeln, Wasser

Fortbildungspunkte:

14 DFP Punkte, angerechnet über die 2. Medizinische Abteilung mit Pneumologie, Klinik Ottakring

Anmeldung & Kursgebühr:

1. Anmeldung per E-Mail an: kor.2me@gesundheitsverbund.at
   20 Plätze verfügbar
2. nach Anmeldungsbestätigung: Bank-überweisung der Kursgebühr (€ 300), IBAN kommt per email
3. Definitive Zusage nach Eingang der Kursgebühr

Mit freundlicher Unterstützung von (angefragt):
Astra-Zeneca, GE, Boehringer-Ingelheim, MSD

Vortragende:

Florian Vafai-Tabrizi
Marie-Therese Rosenzopf
2. Medizinische Abteilung mit Pneumologie
Alexander Simon
Alexander Spiel
Zentrale Notaufnahme
Stefan Pöchacker
Abteilung für Anästhesie, Intensiv- und Schmerzmedizin

Programm:

Donnerstag, 13.11.2025

13:00 – 13:10	**Begrüßung und Vorstellung** *F. Vafai-Tabrizi*
13:10 – 13:35	**Technische und theoretische Grundlagen** *F. Vafai-Tabrizi*
13:35 – 13:50	**Pneumothorax** *M.-T.Rosenzopf*
13:50 – 14:40	**Pleuraerguss, Konsolidierungen & Lungenfibrose** *F. Vafai-Tabrizi*
14:40 – 15:10	**Interstitielles Syndrom** *S. Pöchacker*
15:10 – 15:25	**Pause**
15:25 – 16:25	**Praktische Thoraxsonographie an vier gesunden Probanden** *Alle*
16:25 – 17:10	**Fokussierter Lungenultraschall (FLUS) in der Notfallmedizin – Differentialdiagnostik und Pitfalls** *A.Simon*
17:10 – 18:00	**Fokussierte Echokardiographie (FOCUS)** *A. Spiel*
18:00 – 18:10	**Pause**
18:10 – 19:00	**Praktische Echokardiographie an vier gesunden Probanden** *Alle*

Freitag, 14.11.2025

13:00 **Aufteilung in drei Kleingruppen**
13:15 – 18:30 **Praxismodule in drei Workshops**

1. Fokussierte Lungensonographie (FLUS) *F. Vafai-Tabrizi, M.-T.Rosenzopf*
2. Fokussierte Echokardiographie (FOCUS) *A.Simon, A.Spiel*
3. Interaktive Fälle Intensivmedizin *S. Pöchacker*

18:30 – 19:00 **Feedback und Verabschiedung**

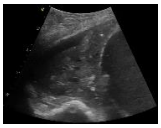

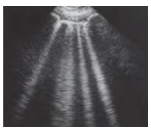

Entwurf